夕刊　臺灣日日新報　三月十一日

賀陽少將宮殿下 戸山學校長に御轉補

陸軍異動

【東京電話】陸軍省發表（三月十一日午前十時）今般左の如く發令せられたり

陸軍少將　恒憲王

補陸軍戸山學校長　陸軍大佐　春仁王

補士官學校教官（[illegible]）

陸軍少佐　[illegible]錫公　補[illegible]

陸軍大佐　[illegible]

陸軍大佐　倉本敬次郎

陸軍大佐　大平秀雄

陸軍大佐　谷萩那華雄

補ソヴエット聯邦帝國大使館附武官　陸軍大佐　山岡道武

陸軍大佐　矢部忠太

異動各大佐略歷

【東京發同盟】[illegible]

陸軍報道部長に 谷萩大佐發令さる

大平大佐は戰地部隊長

【東京發同盟】陸軍では今回[illegible]一日右の如き人事異動を發表した

才氣煥發の谷萩新報道部長

【東京發】同盟 [illegible]

開戰三月輝く武威 我領土の五倍餘制壓

三百廿一萬餘平方粁

【東京電話】十日の第三十七回陸軍記念日はマレーにヒリツピンに或ひはビルマに皇軍の[illegible]大陸と廣大なる地域を[illegible]今この三ケ月開戰の[illegible]

地名	面積（平方粁）	我領土との比較	人口（萬）
香港島	一、〇一三	佐渡ヶ島より稍大	八五
ビルマ	六七〇、〇〇〇	獨帝國に同じ	一、六八二
英領マレー	一三三、〇〇〇	九州四國北海道を合せたものに同じ	五五〇
昭南島	八五七	佐渡ヶ島に同じ	七五
英領ボルネオ	二三三、二五八	朝鮮より稍々小	七六
蘭印	一、九〇四、三四六	帝國より稍々大	六、一〇〇
比律賓群島	二九六、二九四	本州より稍々大	一、六〇〇

ミンダナオ島ザンボアンガ市内掃蕩の陸戰隊勇士（海軍省許可濟第五七一號）

蘭貢治安全く回復

皇軍慕ひ緬甸人續々復歸

【ラングーン十一日發同盟】[illegible]

ポートモレスビー十次攻撃

飛行場に集中猛爆加ふ

【リスボン十日發同盟】シドニー來電によれば濠洲空軍司令部は日本航空部隊が十日午後ニューギニアのポート・モレスビーに對し第十次空襲を敢行、同地飛行場に攻撃を集中猛爆を加へた旨發表した

海上交通路危殆

英、暗澹たる事態に直面

【ストックホルム九日發同盟】[illegible]

張謝恩特派大使

新京發、訪日の途に上る

【新京十一日發同盟】滿洲國政府は建國十周年の佳き年に方り[illegible]

敗戰の米海軍首腦者を更迭

【リスボン九日發同盟】ワシントン來電によれば米海軍長官ノックスは九日米海軍首腦部の異動を發表した、右によれば現艦隊作戰部長ハロルド・スタークに代つて合衆國艦隊司令長官アーネスト・キングが現職のまゝ艦隊作戰部長を兼任することとなり[illegible]

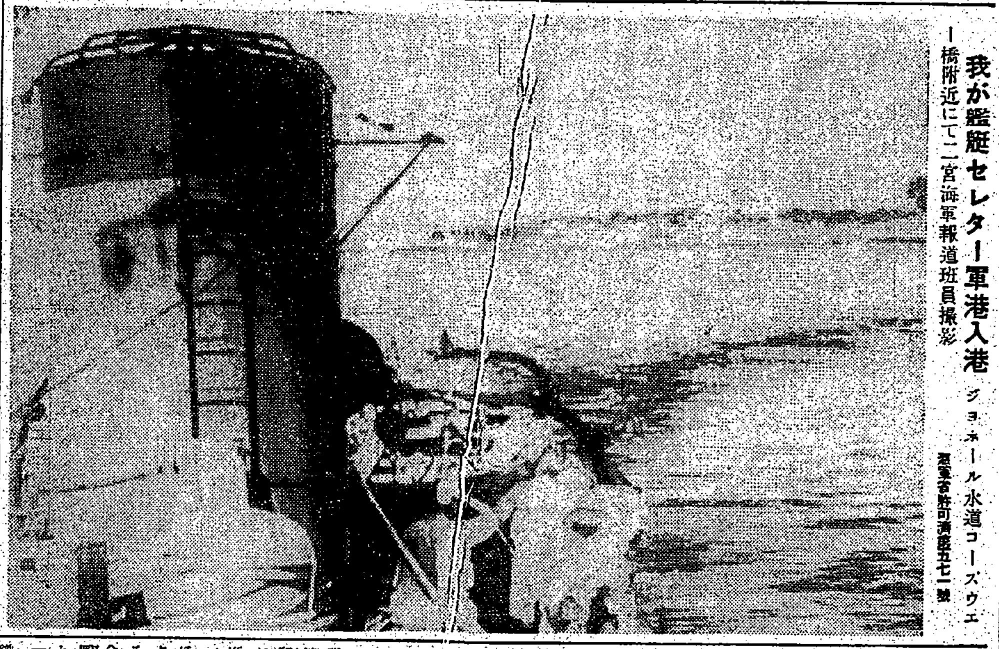

我が艦艇セレター軍港入港 ジョホール水道コーズウエー橋附近にて二宮海軍報道班員撮影（海軍省許可濟第五七二號）

責任を米になする

蘭印降伏に驚愕の英

【リスボン九日發同盟】ロンドン來電によれば[illegible]

泰新內閣成る

ピブン首相、國防外務兼任

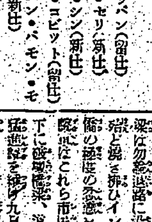

【バンコック十一日發同盟】七日總辭職を敢行したピブン首相は十日夜新內閣組閣に成功、[illegible]

【バンコック十一日發同盟】新ピブン內閣閣員の顔觸れ左のごとし

首相兼國防外務相　ルアン・ピブン・ソングラム

內相　プロム・ヨテイ中將（新任）

藏相　プラボリパン（留任）

經濟相　ルアン・セリ（新任）

農相　ルアン・シン（新任）

交通相　ルアン・コビット（留任）

文相　プライエン・パモン・モントリ（新任）

法相　ルアン・ダムロン（留任）

厚生相　ルアン・チャベンサック（新任）

ボルネオ印度人蹶起

共榮圈建設に協力決議

【クチン（ボルネオ）十日發同盟】[illegible]

東印度英軍大狼狽

狩出も鄕土警防軍程度

【ベルリン十日發同盟】[illegible]

緬甸に英打倒の烽火

蘭貢陷落に獨立義勇軍蹶起

【ビルマ前線十日發同盟】[illegible]

快速・敵を包圍撃滅

シッタン河渡過蘭貢攻略

【ラングーン十日發同盟】[illegible]

燃えるスラバヤに突入

橋梁道路修繕に住民協力

【スラバヤ十日發同盟】[illegible]

獨軍戰況發表

【ベルリン十日發同盟】獨軍司令部發表 [illegible]

總督專屬に坪田氏

[illegible]

貴族院本會議 議事順序決定

【東京發同盟】貴族院各派交渉會は十一日午前十時より院內議長室に開會、十二日の緊急本會議に於ける議事順序を左の如く決定して十時四十分散會した

一、首相發言一、陸軍大臣戰況報告一、海軍大臣戰況報告一、陸海軍に對する感謝決議一、[illegible]

重慶、熊式輝を華府に派遣

【上海十日發同盟】[illegible]

須藤教授榮轉

【東京發同盟】[illegible]

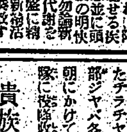

上陸部隊護り通し 陸鷲"魂の不時着"

襲來の敵機 四機を撃墜、撃退

烈々たる荒鷲の氣魄

【○○基地十日發同盟】蘭領東印度マレー方面航空部隊前上陸に協力を誓ての陸軍航空部隊の壯途を飾るべく○○基地から出動した陸軍航空部隊の[illegible]

[illegible]

海戰下・海中を游弋

報道戰士・決死の敵前上陸

【バタビア九日發同盟】去る一日ジャバ島に一際上陸せるわが陸軍○○部隊に從軍した同盟通信社記者[illegible]

[illegible]

伊東東日記者 名譽の戰死

【東京發同盟】去る一日未明のわが陸軍西部ジャバ敵前上陸に從軍した東京日日新聞社特派員伊東修君は[illegible]

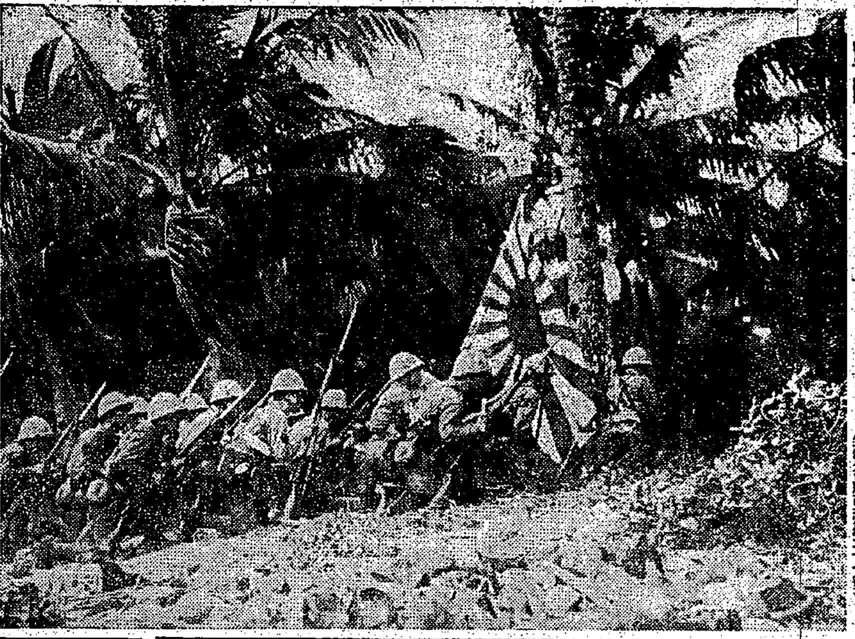

椰子林に潜む敵に猛攻開始寸前の陸戰隊勇士—ミンダナオ島ザンボアンガ市附近にて（海軍省許可濟第五七一號）

戰史に不滅 九軍神 家庭訪問記（二）

親子揃って歴戰勇士

典型的武人・横山正治少佐

【鹿兒島同盟】[illegible]

同家　[illegible]

戰死　[illegible]

家門の名譽

横山正治少佐を 從兄川添氏語る

【鹿兒島同盟】ハワイ眞珠灣の[illegible]

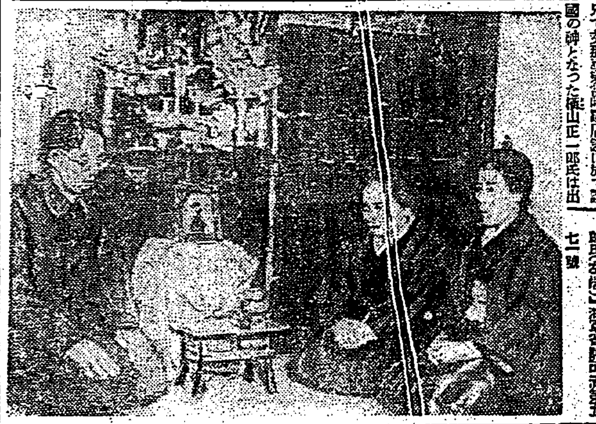

【寫眞は横山正治少佐靈前の遺影を前にタカさん(中央)と從兄西郷氏(左端)】海軍省許可濟第五七一號

不言實行強い責任感

軍人精神横溢の上田定兵曹長

【鹿兒島同盟】ハワイ眞珠灣の[illegible]

軍神　[illegible]

精神　[illegible]

異境の兵隊さんに 心をこめた慰問袋

奉公班を中心に調製發送

本土　[illegible]

お小遣で慰問袋を

戰利品展覽會 慰問袋相談所に朗話

臺北市公會堂の大東亞戰爭戰利品展覽會、慰問袋相談所に於ける美談を二

その一　[illegible]

その二　[illegible]

永道町市營住宅竣工

[illegible]

小銃を奪ひ取り 印度人部隊撃退

マレー・ズングン日本權益を見事守護

【泰國南部】[illegible]

敵地　[illegible]

俘虜監督 指導者一部決定

第一次銓衡に九十名合格

[illegible]

國民學校 教員補充案成る

本年度千八百名を増加

教員　[illegible]

臨時　[illegible]

壯年團員錬成會

來月中に 大直研修所で開催

現品　[illegible]

特別　[illegible]

區會　[illegible]

心血　[illegible]

新竹州下郷軍 分會長會議

【新竹電話】[illegible]

近く甘藷入荷

臺北州民に朗報

[illegible]

感謝貯蓄は保險で
住友生命

三國志（719）

（赤壁の巻）

吉川英治作　矢野橋村畫

山谷笑ふ（四）

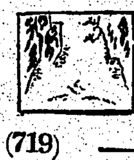

[illegible]

國民皆勞 無缺勤
培へハリバで健康を

コクヨの帳簿
大阪 黑田國光堂 東京

今も 昔も
効能で賣れる
七ふく ひゑ薬
逆上・便通・眩暈・肩こり
大阪高津表門筋
本家 ふくや伊藤長兵衞
振替大阪九七三・電南七二九

Columbia
軍國歌謠アルバム
うたへ軍國の歌謠を
第一篇 陸軍篇　第二篇 海軍篇　第三篇 荒鷲篇　第四篇 銃後篇　第五篇 樞軸篇
各三枚組
コロムビアレコード

幸福な母性
ワセトン球
有名病院續々採用

特許 ランプ蠟燭
一個で約十五時間使用
求特約店
大阪市旭區生江町
大東社

病毒で苦しむ人へ
百名限り無料で親切に

テイチクレコード
南國の唄
支那メロデーの女王 服部富子
支那芝居
★北京娘 ★南京娘 ★迎春花 ★茶館の窓

機風送流軸・ターボブロワー・送風機
空氣機械設計製作專門
株式會社 大阪送風機製作所
大阪市西成區

臺灣日日新報
本日夕刊共六頁

米巡マーブルヘッド撃沈
我巡洋艦戰隊 濠洲西方洋上に捕捉

【東京發同盟至急報】大本營發表（十一日午後三時十五分）一、帝國海軍巡洋艦戰隊は三月二日濠洲西方印度洋上において濠洲方面に遁竄中の米巡マーブルヘッドを長驅捕捉しこれを撃沈せり 二、帝國海軍驅逐艦は三月九日未明バリ島ロンボク水道附近において蘭掃海艇ヤン・ファン・アムステルを撃沈せり 三、帝國海軍艦艇は三月七日早朝ジャバ島南方クリスマス島を砲撃しその軍事施設に大損害を與へたり

敗殘艦發見七分にして藻屑

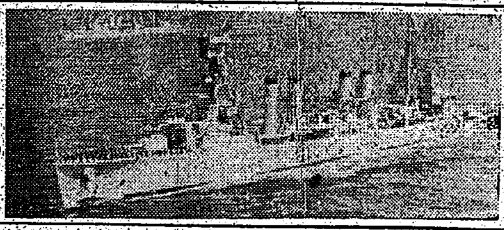

【マーブルヘッド號】

東條首相參内

日本の戰爭遂行に全面的協力行ふ
孫文の逝世記念日 汪主席談話發表

爪哇攻略 陸軍の大戰果
捕虜、鹵獲の數字莫大

【東京發同盟至急報】大本營發表（三月十一日午後五時三十分）蘭印方面帝國陸軍部隊のジャバ攻略作戰において收めたる戰果の主なるもの左の如し

（註）本戰果は蘭印軍無條件降伏に當りて提示し來りしものなるをもつて爾後において若干の變動あるべし

（1）俘虜九萬三千（内將校約二千）内譯 在ジャバ部隊六萬、在外領部隊一萬八千、義勇軍一萬五千

（2）鹵獲品 飛行機一五二機（内譯）爆撃機二四機、戰鬪機四五機、其他八三機、戰車（裝甲車を含む）三六七輛、火砲七三三門、機關銃（主として航空機用）一、五六七挺、銃器九七、三八四挺、爆彈四、一〇五箇、爆薬一三〇、〇〇〇箇、各種砲彈一二三〇、〇〇〇發、手榴彈三四、〇〇〇發、各種銃彈七二、三一七、一〇〇發

米英を撃滅粉碎迄 不退轉の決意邁進
戰勝第二次祝賀日迎へ 樋口臺灣軍參謀長談

世界を

敵國家

油斷は

乘ずる

偉大な

石澤總領事ら無事救助さる

バンドンの敵兵 約六千武裝解除

對印度新政策
英首相來週重大發表か

ミンダナオ島ザンボアンガ市に敵前上陸の陸戰隊勇士

英米

東亞

慘敗の米國論大混亂
底知れぬ不安は募る

沮喪

戰爭

米國

戰勝議會けふ再開
皇軍に感謝決議行ふ

濠洲朝野戰慄

蘭貢陷落を慶祝
日泰兩國首相祝、答電

芳澤佛印大使東條首相訪問

樞密院軍事外交の說明聽取

皇軍の大捷賞讃
獨紙の報道

けふの兩院
貴族院
衆議院

新進を拔擢し諸政策を强化

王揖唐委員長專任に決定

重要物資營團設立委員決定

罷業彈壓、米强硬策

濃厚ビタミン肝油粒 糖衣 ビオスゼリー 台北 藤田本店

モルライ

示せ！健康の底力 胃腸・榮養不良 虚弱體質・脚氣 照内末 田井製藥研究所

日の出 三月號 米英の絶望戰を語る 中村海軍大將 南方の民族と國情 シンガポール陷落 新潮社

機械化 國防科學雜誌 航空特輯 大東亞戰爭と青少年の心構へ 祖國の生命 定價50錢 送料3錢 山海堂出版部

改造社 長篇小說 世界の終り アプトン・シンクレア著 庄野滿雄・島田昇太郎譯 ￥3.20 〒0.14

中央公論 三月號 九十錢 特輯 大東亞建設の根本理念 重慶の悲劇 戰火の中の經濟學 國民錬成と組織 前線報告 マレー西岸部隊・堺誠一郎 ジャングル戰記・成田穰

社説

戰捷第二次祝賀日を迎へて

一 けふは戰捷第二次祝賀日として全島に[illegible]された、戰捷への國民的感謝の日である。顧れば去月十八日新嘉坡陥落を祝して第一次祝賀を行つてより僅々二旬餘にして又喜ける祝びの日である。[illegible]

甘蔗作付面積激增

米、甘藷は逆に低減傾向

臺灣"三大農作物"栽培とその動き

[illegible]

甘藷增産と集荷

米穀、殖產兩局で協議

[illegible]

日本銀行法施行令

閣議決定二十日公布

[illegible]

農林關係轉廢業者

補助金割當交付額

[illegible]

中小商工業再編成要綱

企畫院に委員會創設

[illegible]

臺中州下の一期作植付

入鹿山技師ー祭談

[illegible]

千九百萬擔を突破

十六、七年期產糖豫想高

[illegible]

有田氏日貿會長に就任

[illegible]

交通專門部新設

私鐵資材協議會を解消

[illegible]

卸賣物價

臺北二月中の指數

[illegible]

淺野洋灰支店長更迭

[illegible]

商況（十一日）

株式　保合人氣に薄商内

兜町前場況

[illegible]

兜町後場況

[illegible]

戰捷報告へ議會は再開

[illegible]

體制協議會

地方支部長の人選決定

[illegible]

特別委員に末次大將

[illegible]

車輛代燃化

鐵道部業者と懇談

[illegible]

復興を急ぐ

戰火收つたダバオ

監禁中の在留邦人救出

【東京電話同盟】ダバオにて十一日海軍報道班員記者發 [illegible]

敵の裏を掻く作戰

[illegible]

米軍鬼畜の行爲

[illegible]

皇軍の眞意諒解

[illegible]

憤激の涙流る

[illegible]

日本の援助を確信

獨立運動へ・在昭南港印度人起つ

[illegible]

保險契約高激增

昨年九月末の事業概況

[illegible]

政府買米品等檢査

[illegible]

私鐵運賃

國鐵の半額引上

[illegible]

商業資金へ融資

市街地信用組合貸付金

[illegible]

優良產業戰士座談會

土地を愛する心

勞働を嫌ふ弊風一掃へ（四）

陳榮輝氏 [illegible]

金澤技師 [illegible]

座長 [illegible]

花野局 [illegible]

座長 [illegible]

大澤皇奉宣傳部長 [illegible]

出席者 [illegible]

東京國債前場 [illegible]

東京銀行實株 [illegible]

大阪短期後場 [illegible]

大阪短期日歩 [illegible]

東京長期後場 [illegible]

東短取組喰合 [illegible]

東京短期日歩 [illegible]

東京短期後場 [illegible]

強くあれ
必勝の信念で職場を守れ
ソレリューム　ソレット
ソレリユーム、串鐵所、鐵鋼、陸段、敷物、一般家具、營用パイプ、水道、瓦斯、尿拔井戸、排水、配電其他用
ソレリユームとサシ用ヒトダン板代用以上の諸品
ソレット管（耐酸性）
日本アスベスト工業株式會社製品販賣部
古矢商事株式會社

日本刀頒布　關傳
一振一家に愛用さい
軍刀
勇魂社

二月號　支那語雜誌
二月號　月刊日語指南
螢雪書院

舊來の療法を覆す
強力リベール
淋病は姑息な療法では治らない。
強力リベールによる治療は從來の姑息手段でない。
主治　急性淋病、慢性淋病、副睾丸炎、膀胱炎、尿道炎、攝護腺炎、中耳炎、扁桃腺炎、化膿性婦人科疾患
國產高級二番性アミドール製劑
竹村製藥所

ロート目藥
シマズ マタイズ
【適應症】結膜炎　角膜炎　トラホーム　疲勞眼　學校眼　眼瞼緣炎　麥粒腫等

この一戰
何が何でもやり拔くぞ！

感冒に肺炎に
扁桃腺炎に氣管枝炎に
デルモライツの濕布は僅か卅分で獨特の生物學的作用により迅速に熱を下げ充血を去り痛みをとると同時に種々の病菌に對する强抵抗力を作ります。
株式會社 藤澤友吉商店
三十分しっぷ藥
デルモライツ

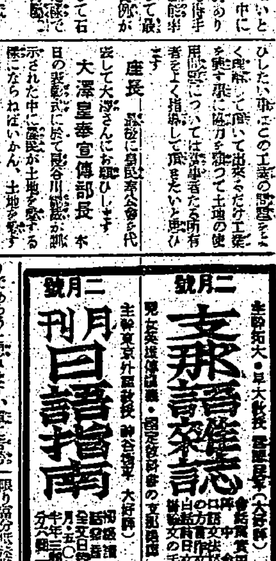

けふ・戰捷第二次祝賀日

擧島・讃へん皇軍の大戰果

畏へ、畏へ、島民の誠忠の大合唱を、けふこそ我ら一億の民が歌はう、歓喜を叫び讃へる「戰捷第二次祝賀の日」である。思へば去る十二月八日を開戰第一次祝賀日としてハワイ大奇襲作戰からシンガポール陥落迄の赫々たる大戰果を心ゆくまで祝つたのだつたが、あの日から僅か一ヶ月[illegible]皇軍の擧げた驚異的大戰果――ビルマ首都ラングーンの完全占領と蘭印[illegible]に對する[illegible]それに續く蘭印軍の無條件降伏であつた。[illegible]ウィルヘルミナ女皇よ、今こそ米英を特んだ[illegible]けふ十二日を期し「戰捷第二次祝賀の日」と[illegible]一億の民は[illegible]の歓喜を更に打ちつづけ勝つて兜の緒を締めていよいよ長期戰に對處する決意としなければならない。[illegible]

この日本島の津々浦々には[illegible]けられるが島都では左の戰捷行事から[illegible]皇軍の大戰果をたたへあくまで戰ひ抜かうの決意を[illegible]

◇旗行列 各戶(官公衙、會社、銀行、工場等を含む)は一齊に國旗を掲揚し祝意を表する

◇神社參拜 臺灣神社、建功神社、開山神社を始め全島各神社に午前九時から參拜、米英勢力撃滅を祈念すると共に皇軍の武運長久を祈願する[illegible]

◇黙　禱 正午を期し各自所在において戰歿英靈に對する感謝並に皇軍の武運長久を祈念する

◇神社參拜[illegible]

◇旗行列 文教局及臺北市公會主催により午後二時から行ふ。國民學校五年以上男女生徒中學生二年以下、女學生全員が參加し[illegible]

◇國民學校兒童競歩大會 午後二時各校より十二名づつの選手を選抜し[illegible]

◇國民體育振興大會 午後七時より新公園で開く、時局講演[illegible]

戰捷第二次祝賀當日に實施行事

[illegible]

外征皇軍將士

[illegible]

承詔必謹の精神奉體　長期建設對應へ萬全

齋藤督府情報委員部長談

ラングーンの[illegible]

[illegible]

總督代理遺族を懇に弔問

[illegible]

大東亞建設の[illegible]

[illegible]

軍司令部

重なる感激に獻金部隊殺到

十日の陸軍記念日の[illegible]

上京の遺兒は乘車船賃割引

[illegible]

遺兒達の宿泊區分決る

[illegible]

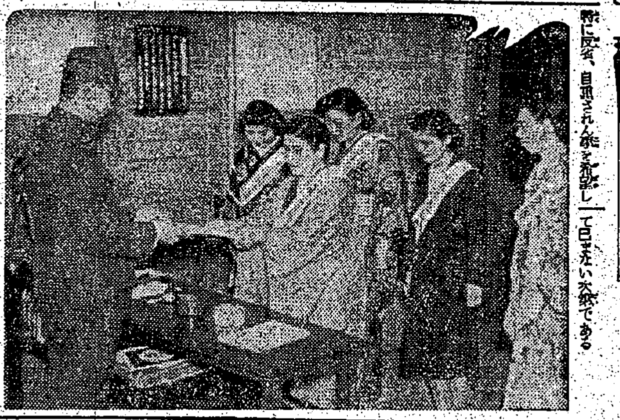

戰史に不滅九軍神　家庭訪問記（三）

劍道で心身を鍛錬　感状も受けた佐々木直吉特務少尉

[illegible]

海兵

[illegible]

最後

[illegible]

優れた人格、強い意思　強く育てられた片山義雄兵曹長

[illegible]

常に

[illegible]

人柄

[illegible]

愛情

[illegible]

古野少佐の辭世を雅樂に作曲

[illegible]

輸送船團の露拂ひ　敵の機銃掃射と砲撃の中に悠々作業

海軍掃海艇隊の苦鬪

[illegible]

アルセラソ[illegible]

[illegible]

戰利品の一部九段遊就館に陳列

[illegible]

總數二萬三千四百五十二名　新竹州志願兵受付

[illegible]

新竹市の戰捷第二次祝賀行事

[illegible]

新舊報道部長記者團と會談

[illegible]

臺灣トマト內地で大もて

[illegible]

翼贊選擧貫徹目差し全國的に一大啓蒙運動

十四日日比谷公會堂で第一聲

[illegible]

春のグライダー講習會

[illegible]

慶大東京商大學生調査團來臺

[illegible]

教科書調査會

[illegible]

ラヂオ

[illegible]

南方關係事務擔當者講習會　引續開催計畫

[illegible]

大東亞講習所申込受付延期

[illegible]

ヘミ計算尺講習會

今日の映畫

會葬御禮　上田一男　親戚一同

會葬御禮　村上タマ子　村上菊枝

七分搗の御飯に慰問袋に是非…　ごま鹽

株式名義書換停止公告　關西興業株式會社

貸借對照表

移轉廣告　拜啓愈々御清祥之段奉賀候　陳者弊社儀今般左記ノ處ニ事務所ヲ移轉シ三月十日ヨリ執務致シ候間此段御通知申上候　敬具　臺北市大和町二丁目七番地（南署前同盟通信社跡）　三興株式會社臺北出張所（電三二一七・七八三二）

迎產婦人科病院　分娩入院隨時　臺北市御成町五丁目十七

齒科　鎌田齒科醫院

專門花柳病科　周磐石

皮膚花柳病泌尿器科　呉皮梅科醫院

風邪の妙藥　のみ易くて胃を傷害せぬ　福福カゼ藥　南門藥局

夏向きの嗜好清涼飲料　天然果汁珍味滋養の　パインスカッシュ　臺灣合同鳳梨株式會社製品　臺灣發賣元　高雄州シロップ工業組合

キンラプポ　新人の愛品　學生の要品　日本ポプラ株式會社

高雄春競馬　參月14日(土)15日(日)20日(金)21日(祭)22日(日)28日(土)29日(日)　高雄驛よりバスの便あり　主催　高雄州畜產會

訓練なき英軍

香港要塞は"酒場" 皇軍の實力にたゞ驚嘆

歸郷を急ぐ華僑の僞らざる感想

【汕頭支局發】汕頭地方出身で香港九龍に在住する華僑〇〇名は過日の便船で歸汕、[illegible]

問・香港の攻略をどう思ふか

答・天然の要塞である上に英國が百年の永きに亘り巨費を投じて要塞を完成した香港が日本軍の前に斯くも早く、そして脆くも陥落し其は實に意外であった。それだけに今更の様に日本軍の底知れぬ強大さに舌を捲いて感嘆してゐる

問・戦前日本軍の實力をどう思ってゐたか

答・英國側も重慶側の新聞も日本軍は永年の戦争で疲り切り、たとへ皇軍が押し寄せて來ても香港は絶對に陥落しないと鳴り物入りで宣傳に努めて來たために華僑の大部分は如何に日本軍が強くても香港を陥落させる事は出來ないと思ってゐた

問・しからばその難攻不落の香港がどうしてこんなに早く陥落したか

答・それは日本軍の強大に依るが、その最も大きな理由は英軍が[illegible]訓練を缺いてゐた事である。[illegible]

問・印度兵や華僑に對してはどうであったか

答・[illegible]

問・香港が陥落する前にハワイの米太平洋艦隊が日本軍のために撃破され馬來沖で英國艦隊の主力が撃滅された事を知ってゐるか

答・[illegible]

戰爭と建設完遂へ

風早要塞司令官强調

【馬公發】十日馬公会館における[illegible]

養豚增殖競技 會褒賞授與式

賞賜物件傳達

きのふ臺中州で

【臺中電話】臺中州下の[illegible]

救恤御下賜金 嘉義市傳達式

【嘉義電話】嘉義市の[illegible]

獻金で皇軍へ感謝

軍司令部（五日受）

國防獻金 [illegible]

恤兵金 [illegible]

恤兵寄贈品 [illegible]

國防獻金（六日受）[illegible]

海軍武官府

國防獻金 [illegible]

恤兵品 [illegible]

國防獻金（九日受）[illegible]

獻品 [illegible]

恤兵獻金 [illegible]

國防獻金（十日受）[illegible]

看護助手の訓練（3）

手裁きも鮮か 純白な繃帶卷訓練

[illegible]

志願者十三萬六百

臺南州下嘉義が第一位

【臺南電話】特別志願兵志願者の受付が開始されて以來四十日間、相繼ぐ志願者の感激を交へつつ十日を以て締切ったが[illegible]

嘉義郡	一三、五二二
新營郡	一三、〇四
北門郡	一二、四一〇
東石郡	一一、〇七
嘉義市	一一、三六八
臺南市	一一、一〇〇
北港郡	一〇、四七二
曾文郡	一〇、五七四
斗六郡	一〇、一八三
虎尾郡	一〇、七一四
新豐郡	六、五四四
新化郡	六、三二四

高雄州の受付數 十二萬四千

【高雄電話】[illegible]

一萬九千五百 花蓮港廳豫定以上

【花蓮港電話】[illegible]

四萬二千餘 臺中州の志願者

【臺中電話】[illegible]

戰捷祝賀市民大會

高雄市民の決意を披歴

【高雄電話】[illegible]

"武裝"行進

嘉義市の催し

【嘉義電話】[illegible]

興亞の先覺者・荒尾精（3）

時局の動向留意 日清貿易振興へ

山中 樵

日清貿易研究所

[illegible]

愛の赤道（10）

竹田敏彦 作
竹伸一 畫

陸と日向（三）

[illegible]

放送 大東亞宣言 東條英機 星港の陥落 奥村喜和男 大局既に決す 大平秀雄 放送ニュース聽取用 最新明細圖

強い子は わかもと 育ち

廣告: 石堂洋裁學院 / 昭和 / 興亞 / 生徒 / うば / 內勤 / 女中 / 炊事 / 尋犬 / 賣家 / 電話 / 大猫 / 獸醫 / 債券 / ウエ / 紙芝居 / メガネ / ラジオ / マイク / 電鍵 / 京染 / のせ / 町の / ドラ / 冷藏 / シン / 卓子 / 斷食 / 砂礫 / 温泉 / 新織 / タネ / ルツ / 運動 / 服地 / ベニ

こんな幼兒に 胃腸弱く發育が順調でない、神經質で疳むし強くて安眠せず、お機嫌が悪い。此の際急速に健康の回復を計る事が必要です。救急治病保健の良薬は小兒の全身機能を丈夫に強め、心臓、胃腸を丈夫にし、抵抗力を強め、ヒキツケ等の危險に備へる綜合効果があります。 小兒良薬 樋屋奇應丸 大阪天滿 本家 樋屋奇應丸合資會社

宮脇賣扇庵臺灣出張所 臺北市京町二丁目 本店・京都

正しき月經促進新薬 エムサン 月經不順 月經異常 月經過少 無月經

本劑の五大特長 頑菌ヲ撲滅セヨ！ 治淋内服特效劑 デーユーサイド

新案特許 意匠・商標・懇切取扱 辨理士 井上清子特許事務所

ヤンマーディーゼルエンジン S型 H型 D型 DM型 山岡内燃機臺北支店

肺 ろくまく 治療書を無代進呈 聖山閣